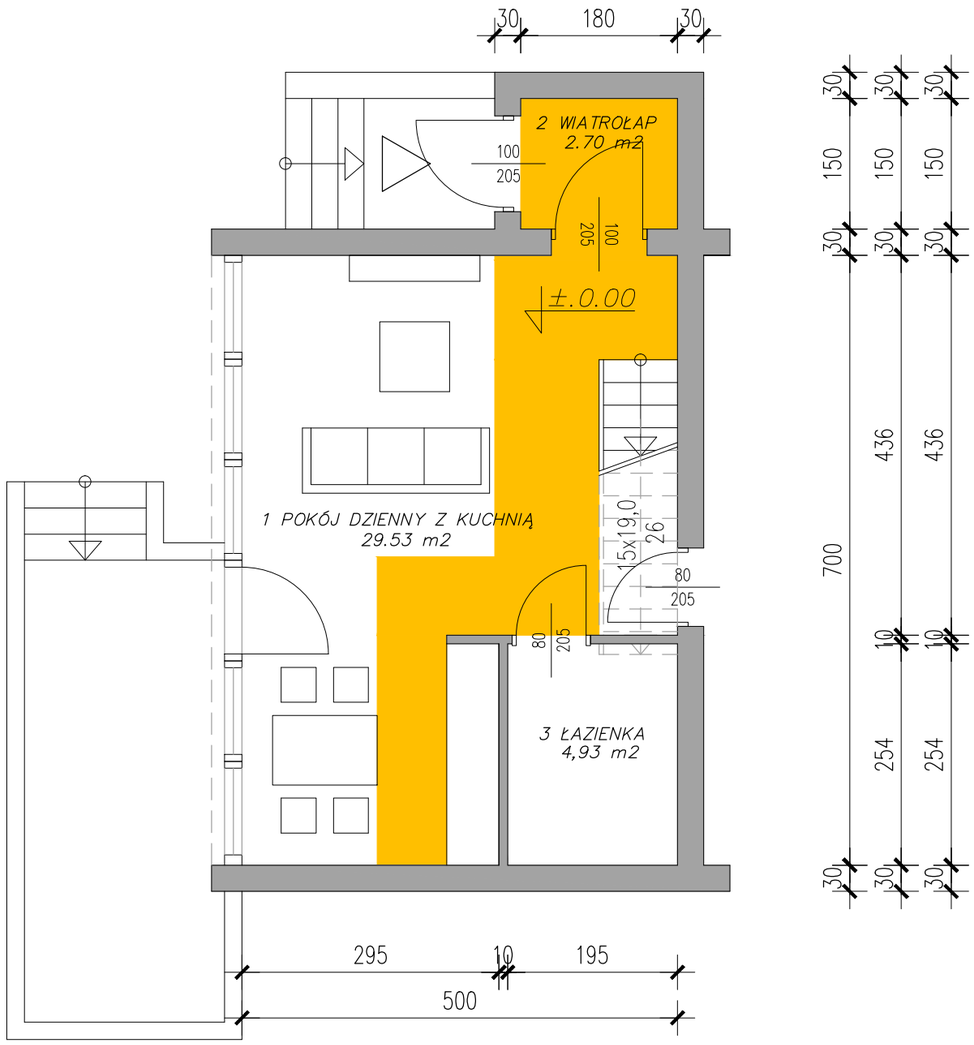

RZUT PARTERU

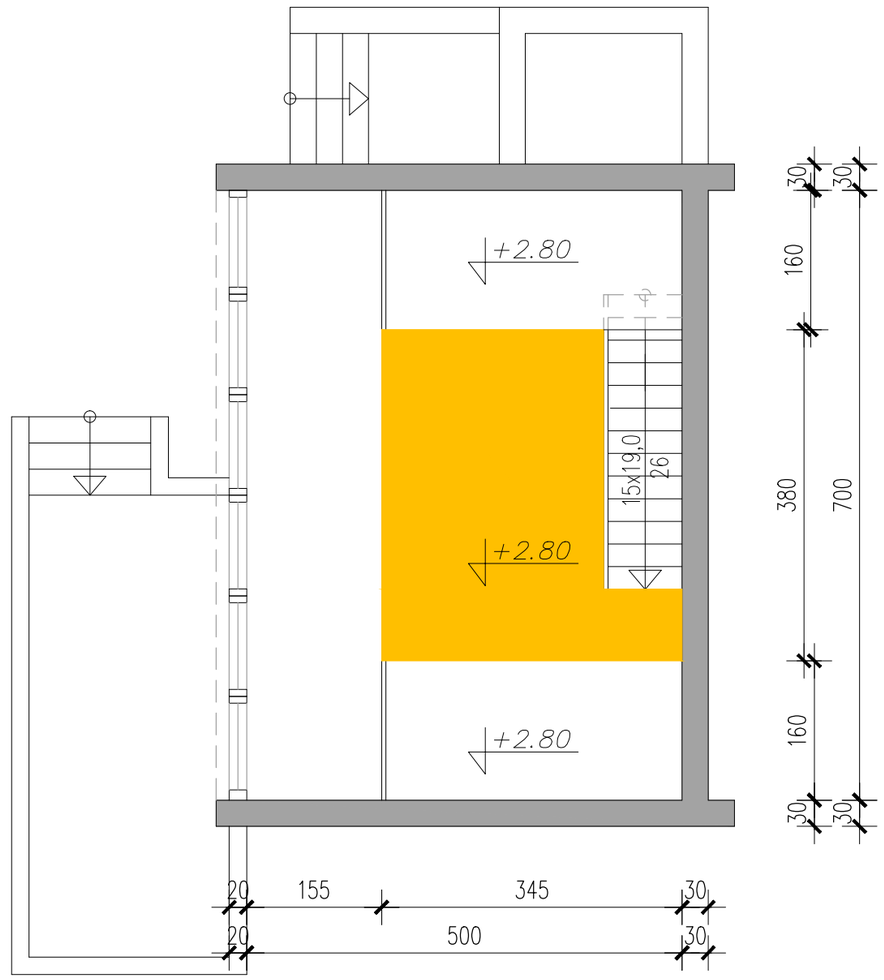

RZUT ANTRESOLI

PAWEŁ NIEDBALSKI A R C H I T E K T	stadium	KONCEPCJA ARCH.	temat	DOM KRĄŻYNOWY MAŁY					
	Inwestor								
nazwa rysunku	RZUT PARTERU I ANTRESOLI						skala	1:100	nr rys. A1
projektował:	arch. WOJCIECH ŁAPIŃSKI	specjalność	architektura	nr uprawnień	255/93/UW	data	grudzień 2022 r	podpis	
projektował:	arch. PAWEŁ NIEDBALSKI		architektura				grudzień 2022 r		
współpraca:									
sprawdził:									